

Correlation of NATURA 2000 and the implementation of the Flood Directive directive

Maßnahmenplan
des Sächsischen Staatsministeriums
für Umwelt und Landwirtschaft zur
Biologischen Vielfalt
im Freistaat Sachsen

Zusammenarbeit innerhalb der Umsetzung der EU WRRL

- Grundlage: international abgestimmte Bewirtschaftungspläne und darauf aufbauende Maßnahmenprogramme im Rahmen der Umsetzung der Europäischen Wasserrahmenrichtlinie erarbeitet
- Biodiversität zu gestalten, unterstützt das SMUL den Aufbau von Flächen- und Maßnahmenpools und Kompensationsflächenkatastern
- Unterstützen und Begleiten durch Behörden, während die Initiativen und die praktische Umsetzung vor allem von den Landnutzern sowie dem ehrenamtlichen und privaten Naturschutz ausgehen



Maßnahmenprogramme mit Relevanz zur Biodiversität

- Fortsetzung der Fischotter-/Weißstorch-
und Flussperlmuschelprogramme
- Wiederherstellung der Durchgängigkeit
der Fließgewässer

Maßnahmen zur biologischen Vielfalt – Anknüpfungspunkte HWRM-RL

- Begleitung des Umsetzungsprozesses der Wasserrahmenrichtlinie durch Maßnahmen der **Öffentlichkeitsarbeit** und des Informationsaustausches durch die Wasserbehörden
- Umsetzung HWRL - noch nicht konkret in **Veranstaltungsreihen**
- Erhalt und weitere Förderung einer Vielfalt an unterschiedlichen Bewirtschaftungsintensitäten und -formen in der konventionellen und ökologischen Landwirtschaft – *Verbindung zu den HWEG mit ähnlicher Zielsetzung zum **Hochwasserschutz in der Fläche***
- Anreicherung der Agrarlandschaft mit Landschaftsstrukturelementen auf Basis freiwilliger Maßnahmen (z.B. Revitalisierung von Feuchtgebieten, Fließgewässern, Windschutzstreifen)
- Weiterer Ausbau der **naturnahen Waldbewirtschaftung** in Sachsen
Ziel der langfristigen Stabilisierung der Waldökosysteme.
- Aufbau eines Flächen- und Maßnahmenpools und Kompensationsflächenkatastern

Correlation of NATURA 2000 and the implementation of the Flood Directive directive



Ausschnitt FFH - Management- plan

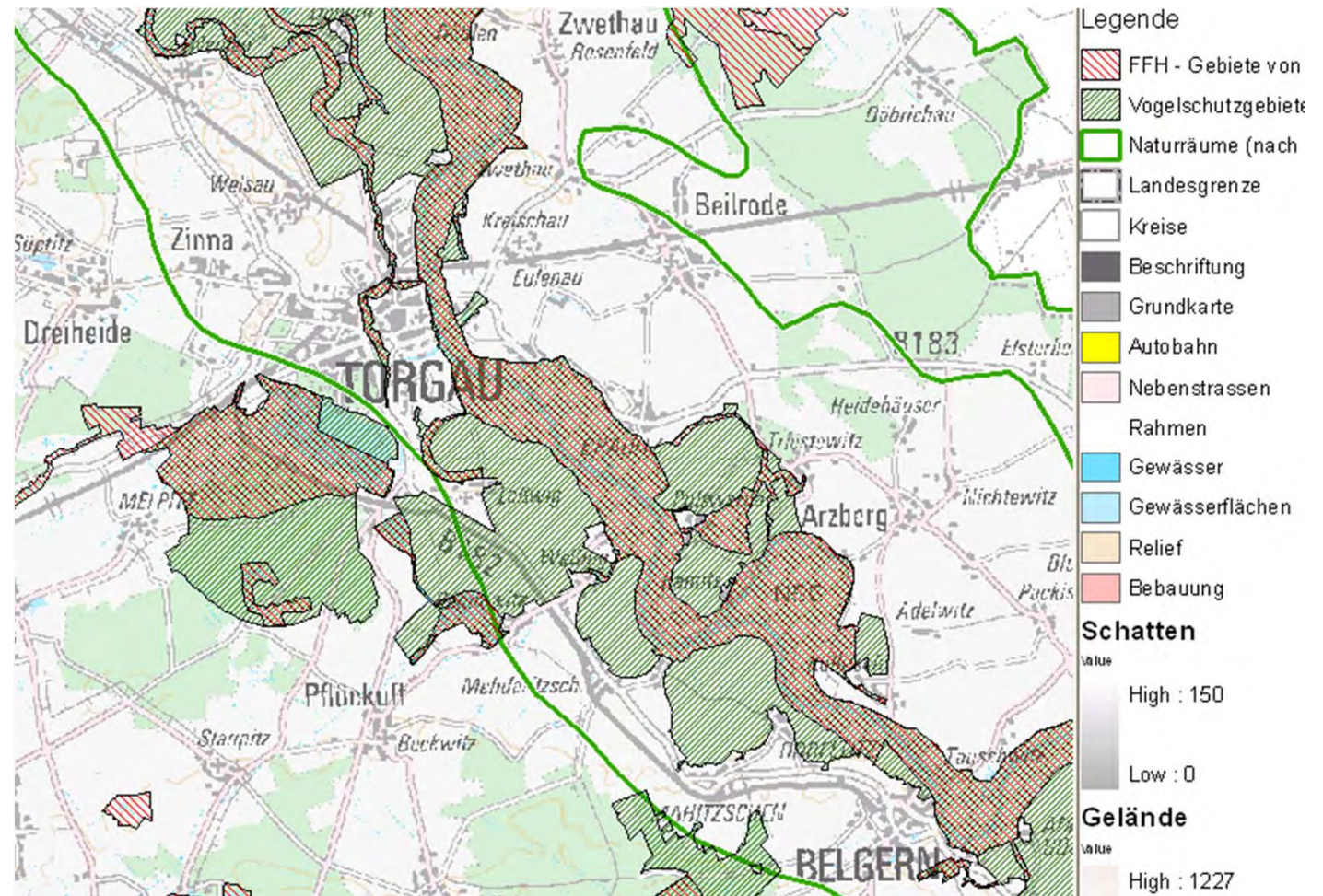

Correlation of NATURA 2000 and the implementation of the Flood Directive directive



Rechtlich
Festgesetzte
Überschwem-
mungs-
gebiete



Correlation of NATURA 2000 and the implementation of the Flood Directive directive



potentielle
Überschwem-
mungsgebiete

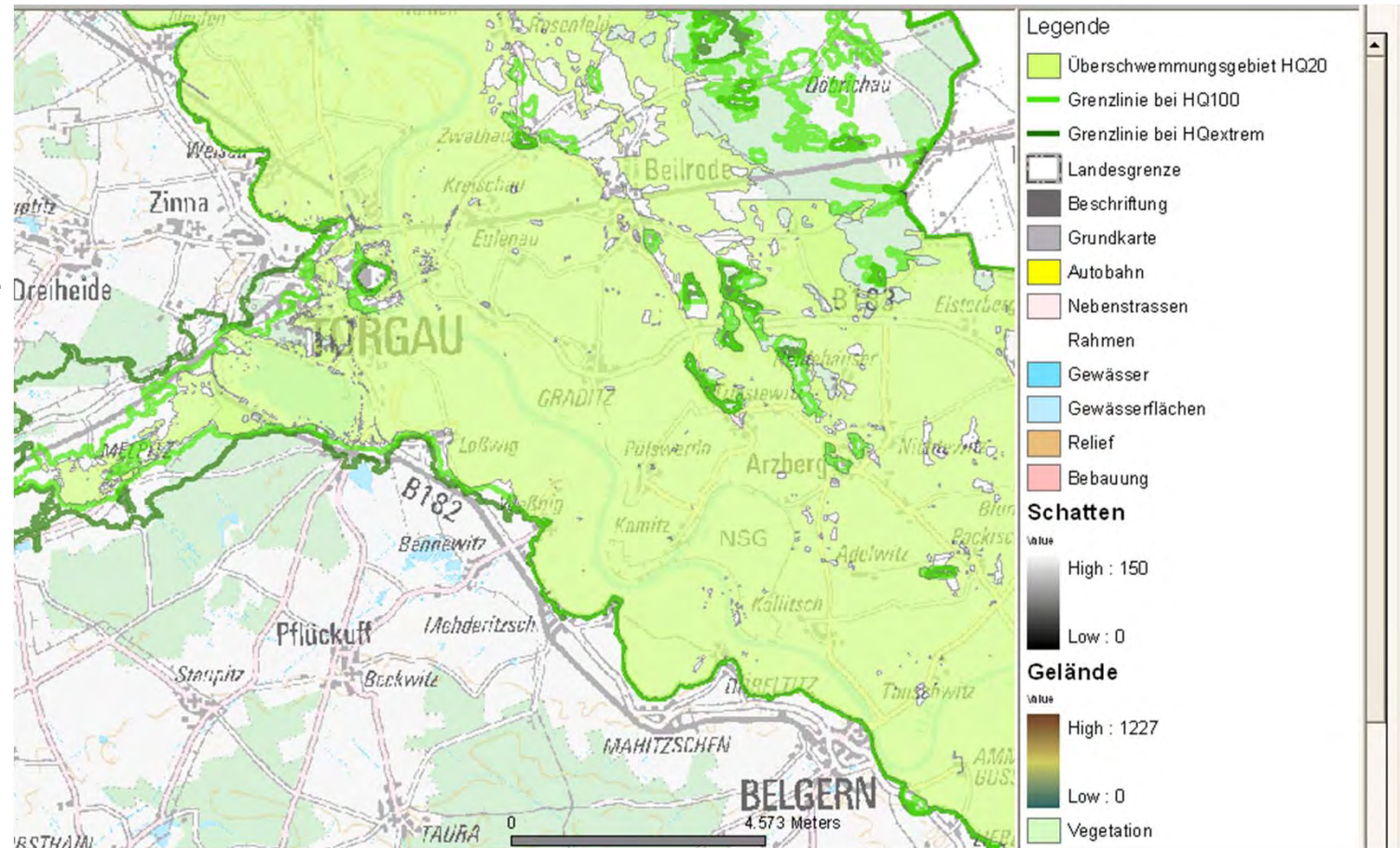



- Auftaktveranstaltung "Transborder Networks for Biodiversity" wird eine verstärkte Zusammenarbeit mit Polen und der Tschechischen Republik zur grenzüberschreitenden Erhaltung der Biologischen Vielfalt im Rahmen von Forschung und Naturschutz initiiert
- Zusammenspiel der Managementpläne Natura 2000, WRRL und HWRM-RL notwendig und möglich
- Koordinierung und Abstimmung der Ziele notwendig